

**"ABAKUS" USŁUGI BUDOWLANE
I GEODEZYJNE Cezary Wrona**
65-330 Brzezina, ul. Markowa 22
tel. 071/349-17-14, kom. 0503-187-140
NIP 771-102-36-54, Regon 932061295

Brzezina, dnia 10.10.2022

.....
wykonawca prac geodezyjnych
GKK.6640.1917.2022

ZAWIADOMIENIE

o czynnościach podjętych w celu ustalenia przebiegu granic działek ewidencyjnych
(§38 ust. 1 rozporządzenia Ministra Rozwoju Regionalnego i Budownictwa z dnia 29 marca 2001 r., w sprawie ewidencji gruntów i budynków (Dz. U. z 2021 r. poz. 1390)
oraz o czynnościach wznowienia znaków granicznych
(Art. 39 ust.5 ustawy z dnia 17 maja 1989 r. Prawo geodezyjne i kartograficzne (tekst jednolity DzU z 2021 r. poz. 1990))

Na podstawie w/w przepisów prawa oraz zgłoszenia pracy geodezyjnej przyjętego w Starostwie Powiatowym w Środzie Śląskiej, uprzejmie zawiadamiam, że w dniu 4.11.2022 r. odbędzie się rozpoczęcie czynności związanych z ustaleniem przebiegu granic, wznowieniem znaków granicznych działki ewidencyjnej stanowiącej własność SKARBU PAŃSTWA, PAŃSTWOWE GOSPODARSTWO LEŚNE LASY PAŃSTWOWE NADLEŚNICTWO MIĘKINIA, położonych w obrębie 0016 - Ramułtowiec, Gmina Kostomłoty, oznaczonej w operacie ewidencji gruntów i budynków jako działka nr 235/2. Rozpoczęcie czynności związanych z ustaleniem, wznowieniem przebiegu granic nastąpi o godz. 14:00 na gruncie. Okazywany będzie fragment granicy wskazany na załączonym szkicu.

.....

mgr. inż. Cezary Wrona
Uprawnienia zawodowe nr 17836
.....

podpis wykonawcy

Otrzymują:

1. ZAJĄC IRENA
2. MACHACZKA TERESA
3. STASZCZYK GRZEGORZ
4. CIELECKA BOŻENA
5. KULAS MARTA
6. BŁĄŻEJEWSKA-LISIECKA KRYSZYNA
7. LISIECKI BOGDAN
8. KOZIOŁ DOROTA
9. KOZIOŁ GRZEGORZ
10. CICHOWSKA MARIA
11. HELLER - SYPEK ZOFIA
12. SYPEK ANDRZEJ
13. KOWR OT WE WROCŁAWIU
14. GMINA KOSTOMŁOTY
15. SP, PAŃSTWOWE GOSPODARSTWO LEŚNE LASY PAŃSTWOWE, NADLEŚNICTWO MIĘKINIA
16. a/a

Pouczenie:

W interesie Pana (Pani) jest udział w tych czynnościach, osobiście lub przez swojego przedstawiciela.

Osoby biorące udział w czynnościach ustalenia granic powinny posiadać dokument tożsamości, a w przypadku występowania w charakterze przedstawiciela – pełnomocnictwo na piśmie. Dokument świadczący o pełnomocnictwie jednorazowym zostanie dołączony do akt.

Nieusprawiedliwione niewzięcie udziału w ww. czynnościach nie będzie stanowiło przeszkody do ich przeprowadzenia..

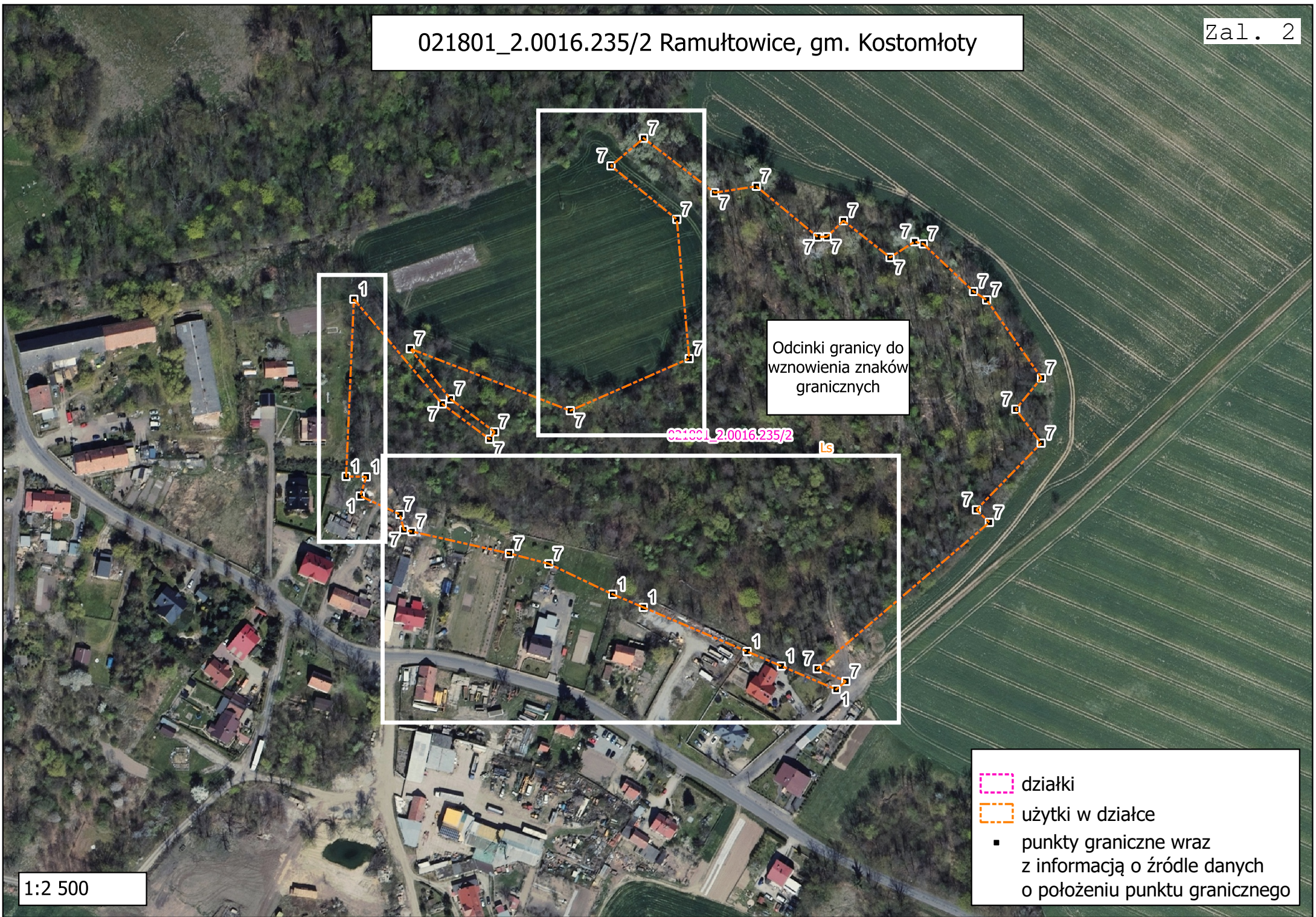

021801_2.0016.235/2 Ramułowice, gm. Kostomłoty



Odcinki granicy do
wznowienia znaków
granicznych

021801_2.0016.235/2

ls

-  działki
-  użytki w działce
-  punkty graniczne wraz z informacją o źródle danych o położeniu punktu granicznego

1:2 500