

930016745  
PRZEDSIĘBIORSTWO  
GEODEZYJNO-KARTOGRAFICZNE  
OPGK WROCLAW Spółka z o.o.  
ul. Kaszlanowa 18, 53-125 WROCLAW  
tel. (71) 373 23 38, fax (71) 373 26 68  
NIP 899-02-02-912 (8)

(Wykonawca prac geodezyjnych)  
GKK.6640.2344.2023

Podano do publicznej wiadomości  
przez wywieszenie na tablicy  
ogłoszeń w terminie:

Wrocław, dnia 04.12.2023

od 05.12.2023 do

Sz. P.  
[Redacted]

Właściciel dz. 370/1

## ZAWIADOMIENIE

do stawienia się w celu wznowienia znaków granicznych i/lub wyznaczenia punktów granicznych ujawnionych w Ewidencji Gruntów i Budynków lub ustalenia granic działek ewidencyjnych

Na podstawie art.39 ust.3 ustawy z dnia 17 maja 1989r. Prawo geodezyjne i kartograficzne (t.j. Dz.U. z 2021r. poz. 1990, z 2022 r. poz. 1846, 2185, z 2023 r. poz. 803)

Na podstawie § 32 ust.1 rozporządzenia Ministra Rozwoju, Pracy i Technologii z dnia 27 lipca 2021r. w sprawie ewidencji gruntów i budynków (Dz.U. z 2021 r. poz. 1390, Dz.U. z 2021 r. poz. 1781, Dz.U. z 2023 r. poz. 745)

### uprzejmie zawiadamiam

w dniu **20.12.2023** od godziny **13:00** zostaną przeprowadzone czynności wyznaczenia punktów granicznych, wznowienia znaków granicznych lub ustalenia przebiegu granic działki ewidencyjnej nr **635** położonej w obrębie Piotrowice, Gminie Kostomłoty.

Pismo otrzymują właściciele, władający, użytkownicy wieczystości działek ewidencyjnych o numerach:

**440, 364, 458, 597/1, 564/5, 633, 635, 365/1, 367, 368/3, 369, 370/1, 370/2, 371** położonych w obrębie ewid. Piotrowice, Gminie Kostomłoty.

Miejsce spotkania: na granicy działek 69, 103 i 13 obręb Piotrowice  
(samochód z logo firmy OPGK Wrocław)

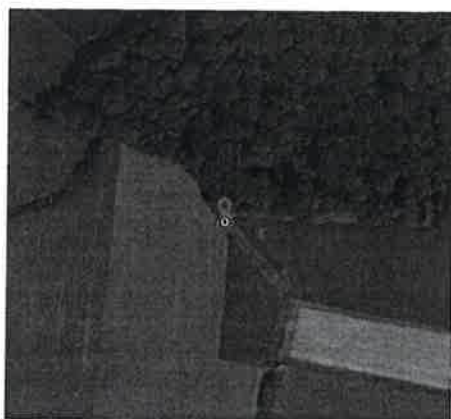

OPGK WROCLAW Spółka z o.o.  
mgr inż. Grzegorz Szmałda  
Geodeta uprawniony świadectwo nr 13983  
Ministra Gospodarki  
Przestrzennej i Budownictwa

Podpis jest prawidłowy

Dokument podpisany przez  
Grzegorz Szmałda  
Data: 2023.12.04 12:27:02 CET

**Kontakt:** Przedsiębiorstwo Geodezyjno-Kartograficzne OPGK Wrocław Sp. z o.o – tel. 502057288

#### Pouczenie:

1. Nieusprawiedliwione nie stawienie się nie wstrzymuje czynności geodety.
2. Zawiadomieni właściciele (władający) gruntami proszeni są o przybycie w oznaczonym terminie z wszelkimi dokumentami, jakie mogą być potrzebne przy przyjmowaniu granic ich gruntów oraz dokumentami tożsamości.
3. W imieniu nieobecnych mogą występować odpowiednio upoważnieni pełnomocnicy. Dokument świadczący o pełnomocnictwie jednorazowym zostanie dołączony do akt.
4. W przypadku współwłasności, współużytkowania wieczystego, małżeńskiej wspólności ustawowej -uczestnikami postępowania są wszystkie strony
5. Nie wyklucza się wcześniejszej obecności geodetów na gruncie i wykonywania pomiarów przygotowawczych.
6. W przypadku usprawiedliwionej nieobecności prosimy o kontakt listowy lub telefoniczny.