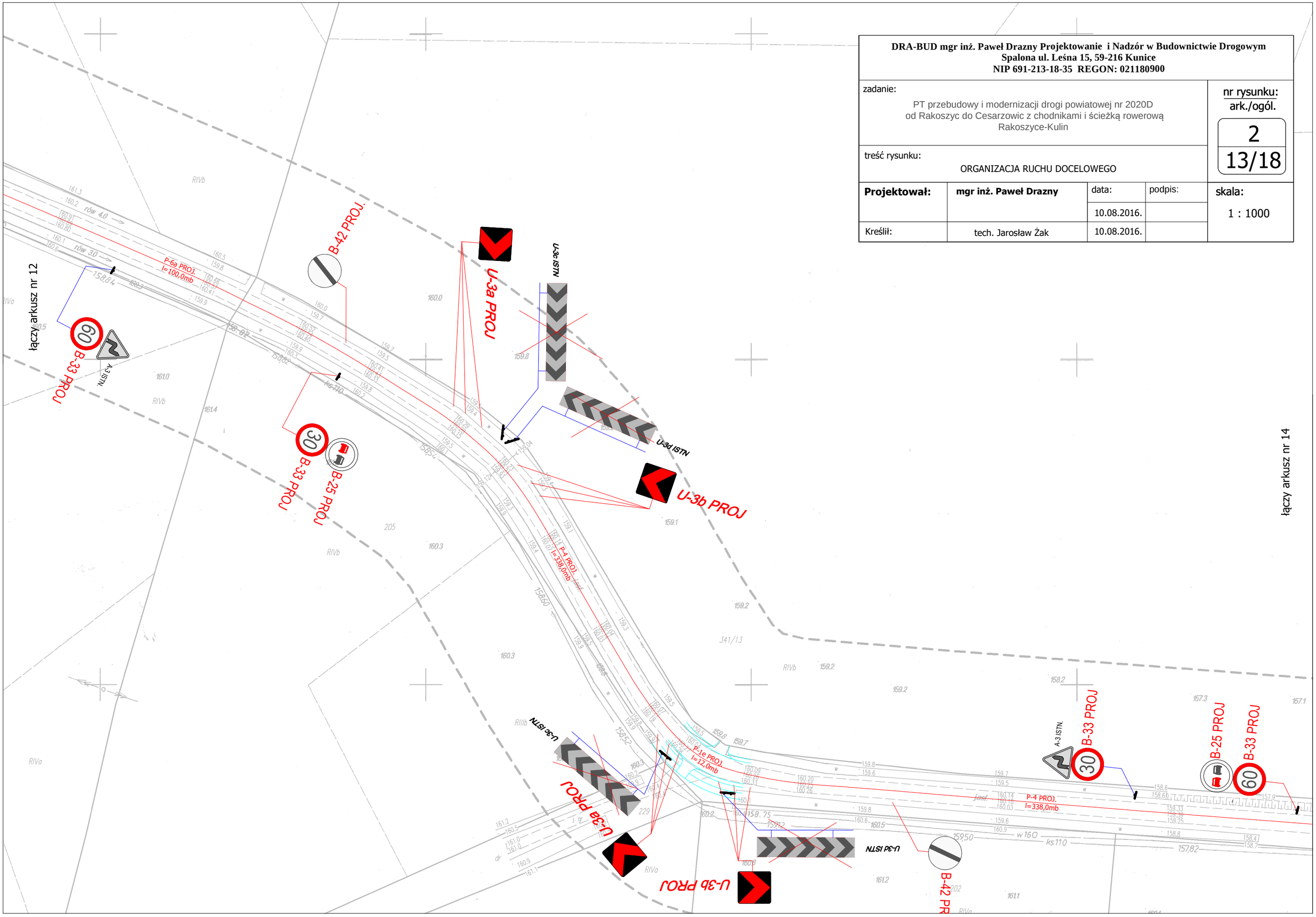

DRA-BUD mgr inż. Paweł Drazny Projektowanie i Nadzór w Budownictwie Drogowym
Spalona ul. Leśna 15, 59-216 Kunice
NIP 691-213-18-35 REGON: 021180900

zadanie:

PT przebudowy i modernizacji drogi powiatowej nr 2020D
od Rakoszyc do Cesarzowic z chodnikami i ścieżką rowerową
Rakoszyce-Kulin

nr rysunku: ark./ogól.

2
13/18

treść rysunku:

ORGANIZACJA RUCHU DOCELOWEGO

Projektował:	**mgr inż. Paweł Drazny**	data:	podpis:	skala:
		10.08.2016.		1 : 1000
Kreślił:	tech. Jarosław Żak	10.08.2016.		