STAROSTWO POWIATOWE
W ŚRODZIE ŚLĄSKIEJ
WYDZIAŁ URBANISTYKI,
ARCHITEKTURY I BUDOWNICTWA
ul. Wrocławska 2
55-300 ŚRODA ŚLĄSKA

DRA-BUD mgr inż. Paweł Drazny Projektowanie i Nadzór w Budownictwie Drogowym
Spalona ul. Leśna 15, 59-216 Kunice
NIP 691-213-18-35 REGON: 021180900

zadanie: PT przebudowy i modernizacji drogi powiatowej nr 2020D od Rakoszyc do Cesarzowic z chodnikami i ścieżką rowerową Rakoszyce-Kulin				nr rysunku: ark./ogól. 2 / 11/18
treść rysunku: PROJEKT ZAGOSPODAROWANIA TERENU				
Projektował:	**mgr inż. Paweł Drazny**	data: 16.07.2016.	podpis:	skala: 1 : 1000
Kreślił:	tech. Jarosław Żak	16.07.2016.		

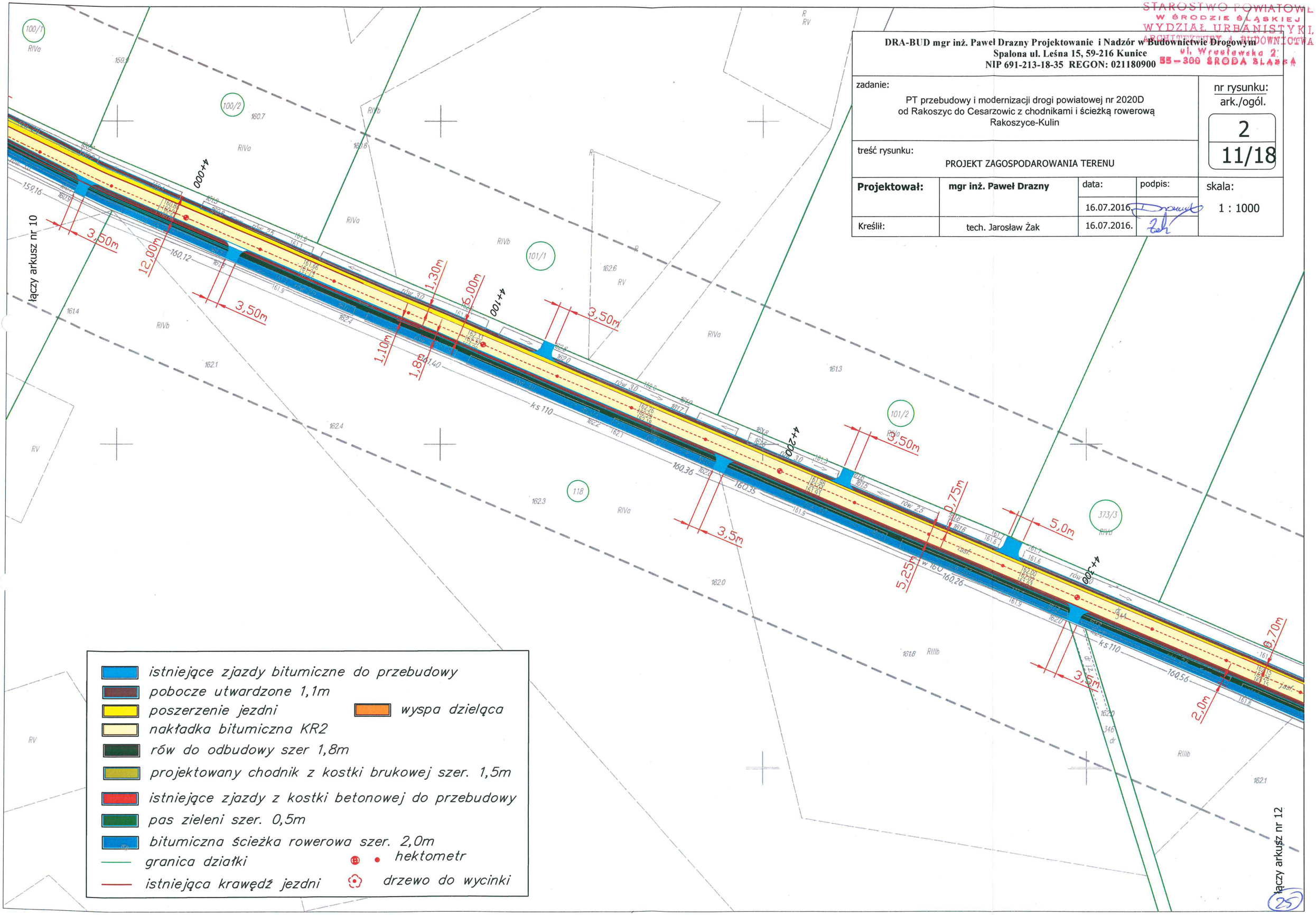

25