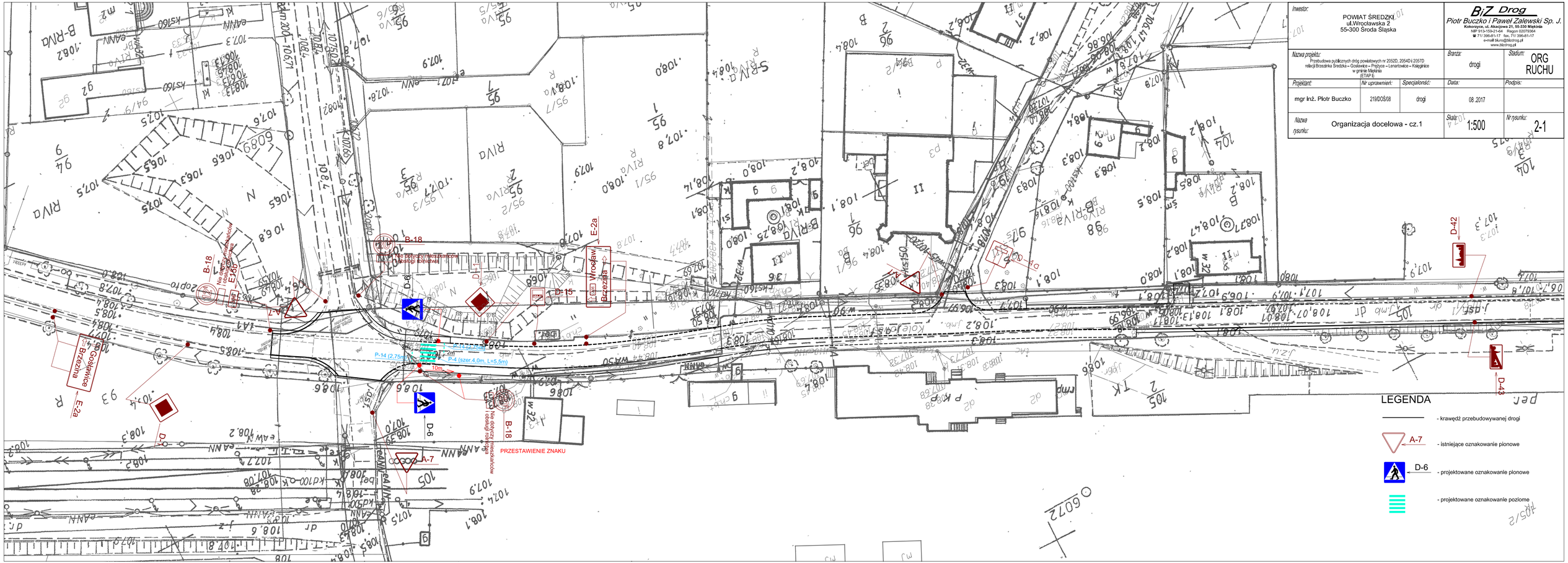Inwestor:			BiZ Drog Piotr Buczko i Paweł Zalewski Sp. J. Kokorzyce, ul. Akacjowa 21, 55-330 Miękinia NIP 913-159-21-64 Regon 020783364 ☎ 71/ 396-81-17 fax. 71/ 396-81-17 e-mail: biuro@bizdrog.pl www.bizdrog.pl
POWIAT ŚREDZKI ul.Wrocławska 2 55-300 Środa Śląska			
Nazwa projektu: Przebudowa publicznych dróg powiatowych nr 2052D, 2054D i 2057D relacji Brzezinka Średzka – Goślawice – Prężyce – Lemartowice – Kiełganice w gminie Miękinia (ETAP I)		Branża: drogi	Stadium: ORG RUCHU
Projektant:	Nr uprawnień:	Specjalność:	Data:	Podpis:
mgr Inż. Piotr Buczko	219/DOS/08	drogi	08.2017	
Nazwa rysunku: Organizacja docelowa - cz.1			Skala: 1:500	Nr rysunku: 2-1