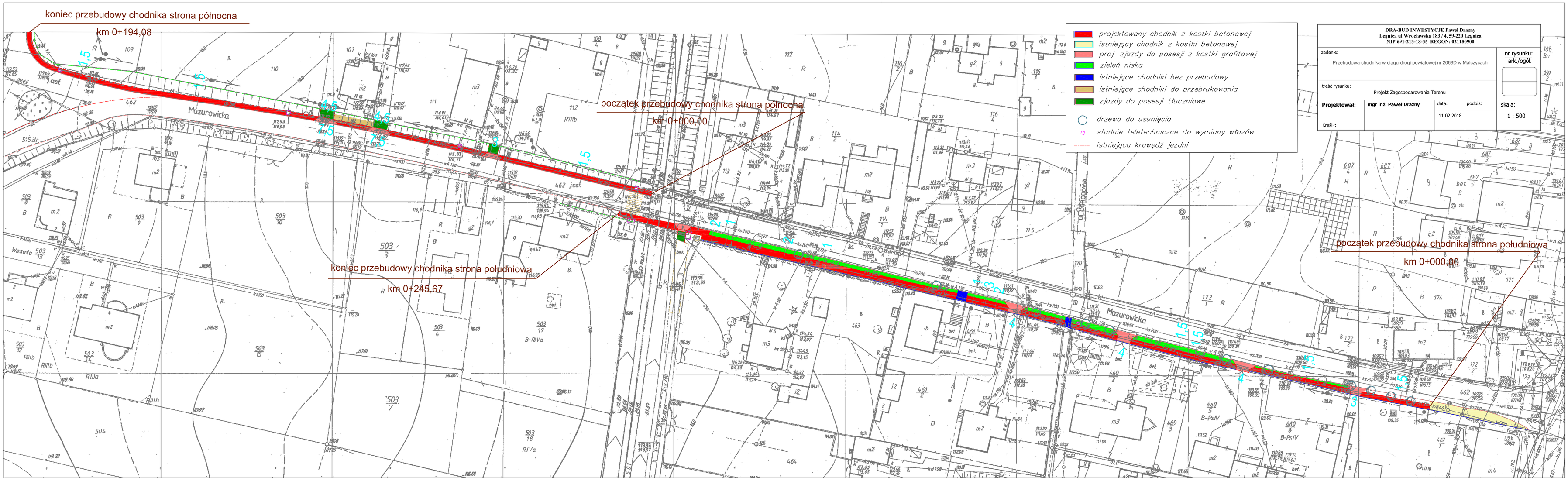

DRA-BUD INWESTYCJE Pawel Drazny
Legnica ul.Wrocławska 183 / 4, 59-220 Legnica
NIP 691-213-18-35 REGON: 021180900

zadanie: Przebudowa chodnika w ciągu drogi powiatowej nr 2068D w Malczycach				nr rysunku: ark./ogól.
treść rysunku: Projekt Zagospodarowania Terenu				
Projektował:	**mgr inż. Pawel Drazny**	data: 11.02.2018.	podpis:	skala: 1 : 500
Kreślił:				